

RÉHABILITATION TOTALE D'UNE MAISON DE PARTICULIER AU CENTRE DU VILLAGE DE SIMANDRE SUR SURAN, LES PRINCIPAUX AXES DE LA RÉNOVATION SONT :

- RÉHAUSSER TOITURE,
- AMÉNAGER LES COMBLES AFIN DE CRÉER UN ESPACE HABITABLE,
- CRÉER UNE NOUVELLE IDENTITÉ À LA MAISON,
- CRÉER DES MEUBLES SUR MESURE

NOMBRE DE M2 : 154 M2
MONTANT DES TRAVAUX HT : 249 457,67
COÛT AU M2 : 1 619,86

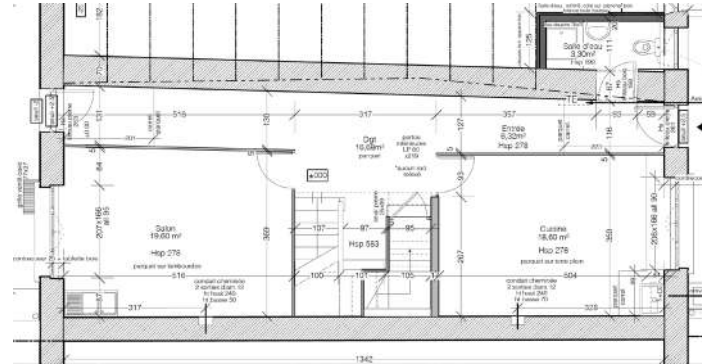

ETAT DES LIEUX - RDC

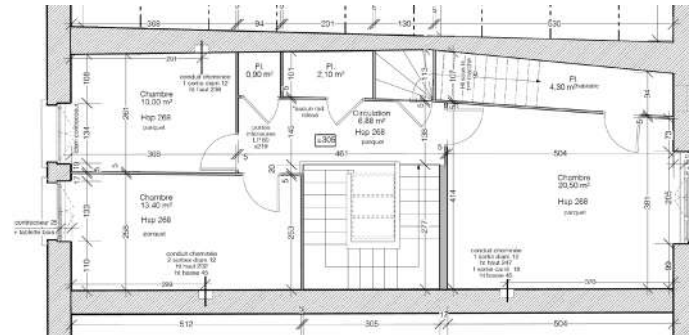

ETAT DES LIEUX - R+1

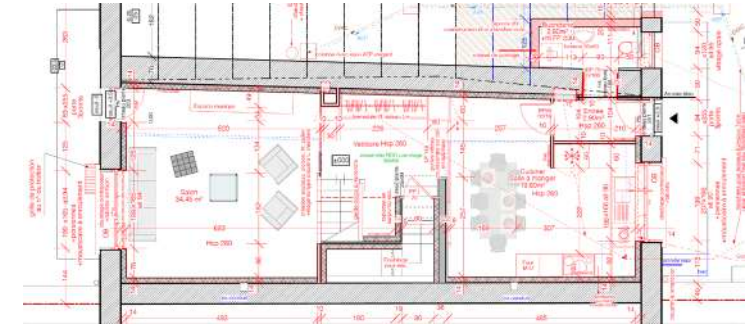

AVANT PROJET - RDC

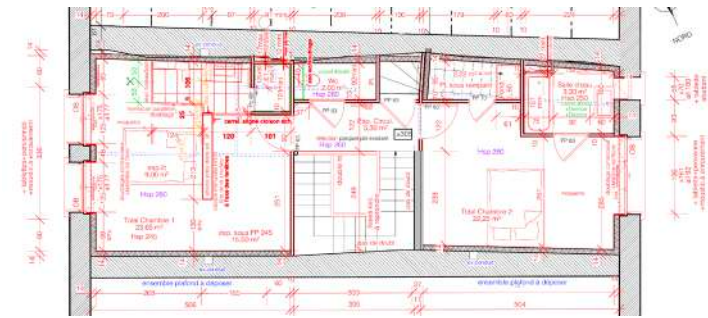

AVANT PROJET - R+1



FAÇADE EST AVANT TRAVAUX - CÔTÉ JARDIN

FAÇADE EST APRÈS TRAVAUX - CÔTÉ JARDIN



FAÇADE OUEST AVANT TRAVAUX - CÔTÉ ROUTE



FAÇADE OUEST APRÈS TRAVAUX - CÔTÉ ROUTE



PHOTOGRAPHIES RÉALISÉES LORS DE LA RÉCEPTION
DES TRAVAUX DATANT DU 31 JUILLET 2020