

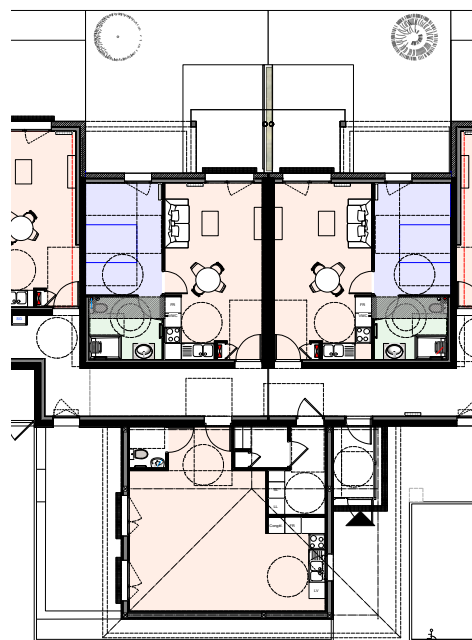

Plan MASSE du projet

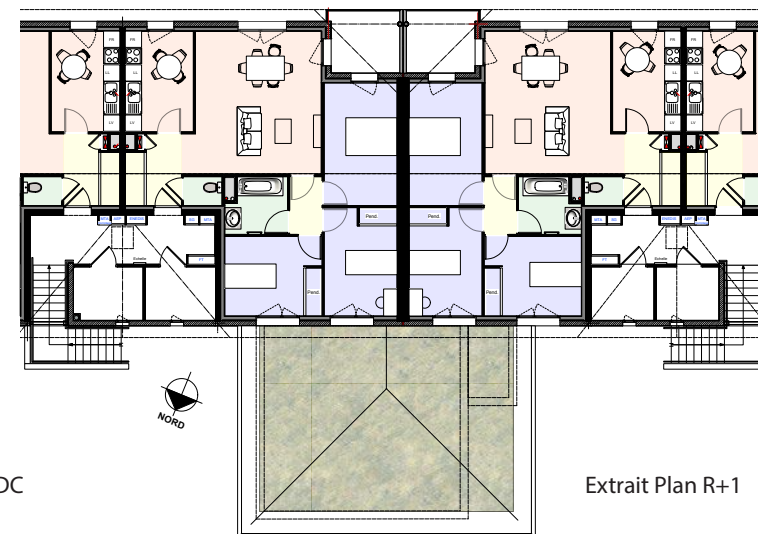

Extrait Plan RDC



Extrait Plan R+1

IDENTITÉ DU PROJET :

Construction de 14 logements
locatifs sont 6 en programme
HAISSOR, pour personnes âgées
SDP CONSTRUITE : 1.062,52 m²
ARCHITECTE MANDATAIRE :
art'bel architectes associés
MAITRISE D'OUVRAGE :
BOURG HABITAT
COÛT DE L'OPÉRATION :
1.398.031,50 € HT Hors VRD
COÛT DE L'OPÉRATION / m² :
1.1062,52€ HT

AVANCEMENT :

Permis en Constuire Juin 2020



Photographie du lieu d'implantation du projet

MISSION:

Base +EXE

PRINCIPALES CARACTÉRISTIQUES :

La parcelle du projet est située au sein du lotissement « le Hameau de la Reyssoze » à Tossiat. Ce lotissement intègre alors le macrolot présenté ici. Le projet prévoit la construction d'un bâtiment à vocation de structure d'accueil pour les personnes âgées à dépendance modérée mais aussi des logements pour des familles, tels un quartier intergénérationnel. Le projet prévoit également et deux paires de maisons individuelles accolées. Les espaces de vies, les terrasses et jardins sont orientés Sud, Sud-Ouest. La résidence HAISSOR se compose tel un grand bâtiment en R+1 avec un toit à deux pans dont les entrées sont repérées notamment par la toiture et un espace commun aux habitants de l'immeuble qui se détache. Il est de plain-pied avec une toiture végétalisée.