

PLAN ETAT DES LIEUX - RDC

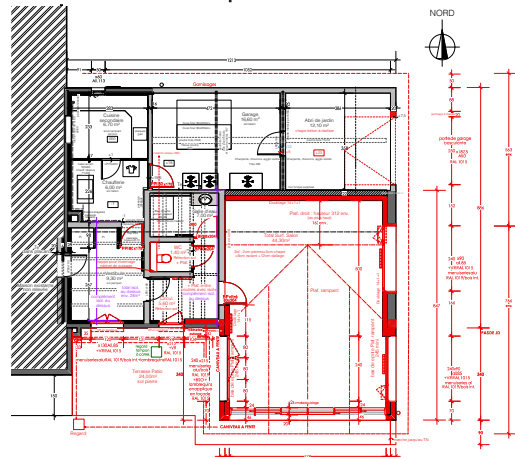

PLAN PROJET - RDC

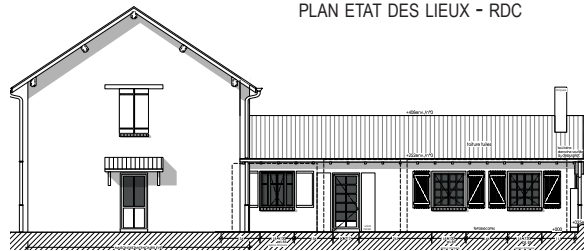

FAÇADE CÔTÉ JARDIN - ETAT DES LIEUX

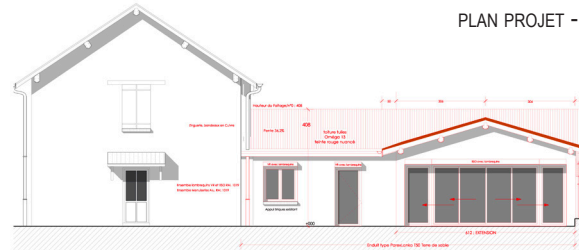

PROJET



PHOTOGRAPHIES DE L'EXISTANT

RÉHABILITATION PARTIELLE D'UNE MAISON DE PARTICULIER À SAINT JUST :

- RÉHAUSSEMENT DE LA TOITURE -
- CHANGEMENT DE LA COUVERTURE TUILES -
- ZINGUERIE EN CUIVRE -W
- IDENTITÉ À LA MAISON AVEC NOUVELLE PIÈCE EN EXTENSION, LUMINEUSE ET TOURNÉE VERS SON PATIO

- NOMBRE DE M<sup>2</sup>
- Y COMPRIS PARTIE EN RÉHABILITATION : 72,70 M<sup>2</sup>
- MONTANT DES TRAVAUX HT : 24137 987,48 €
- COÛT AU M<sup>2</sup> : 1 898 €



FAÇADE APRÈS TRAVAUX- CÔTÉ JARDIN



FAÇADE APRÈS TRAVAUX- CÔTÉ ACCÈS